

Detale zbrojenia
ścian żelbetowych
skala 1:20

SPOSÓB DOZBROJENIA OTWORÓW
W ŚCIANACH ŻELBETOWYCH SZYBU
NA PODSTAWIE OTWORU W WIDOKU ŚCIANY "A"

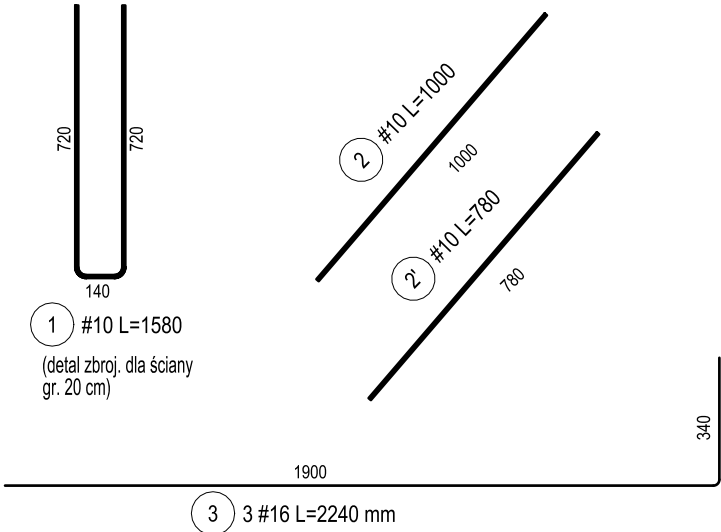

ZBROJENIE ŚCIANY gr. 20 cm

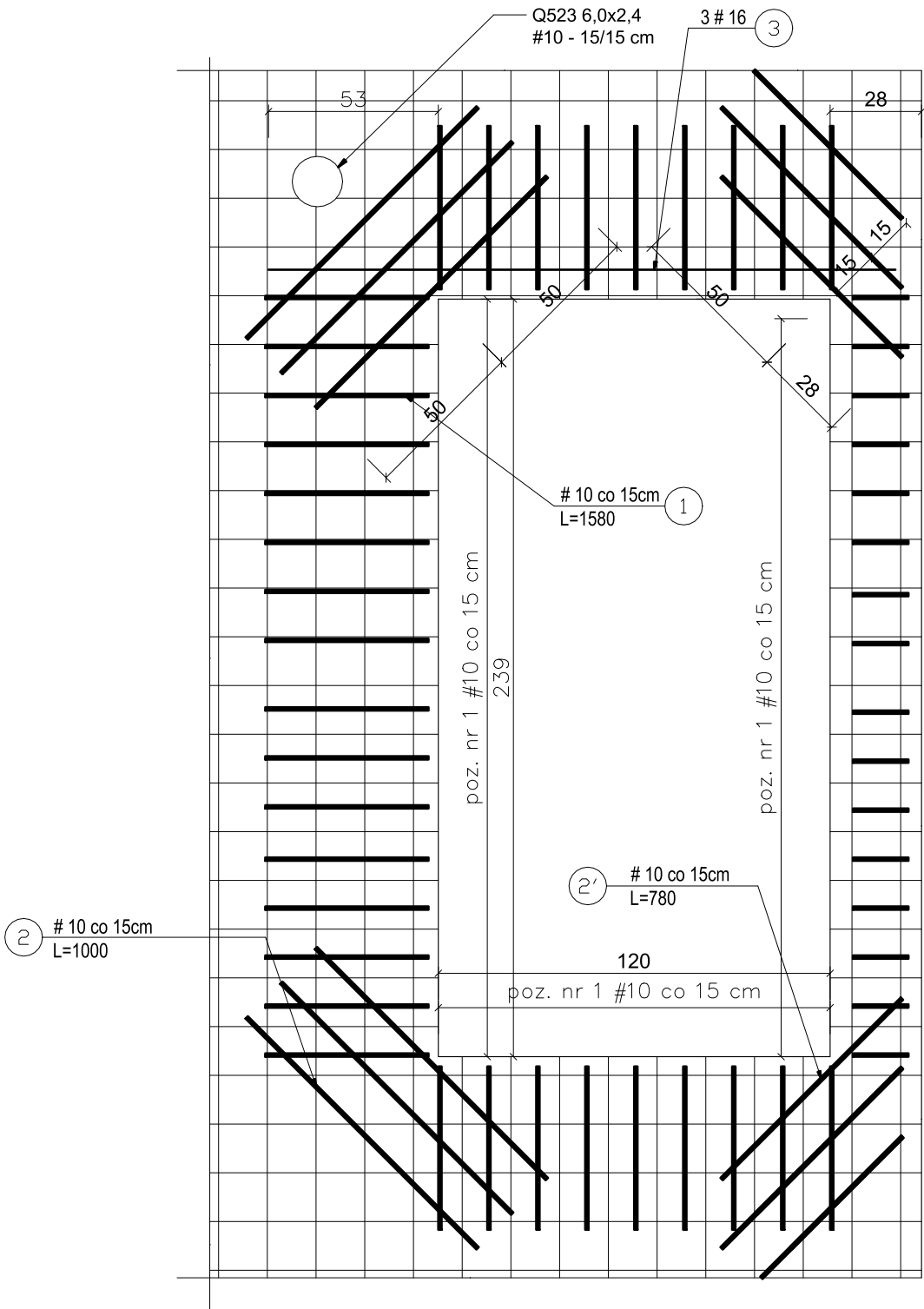
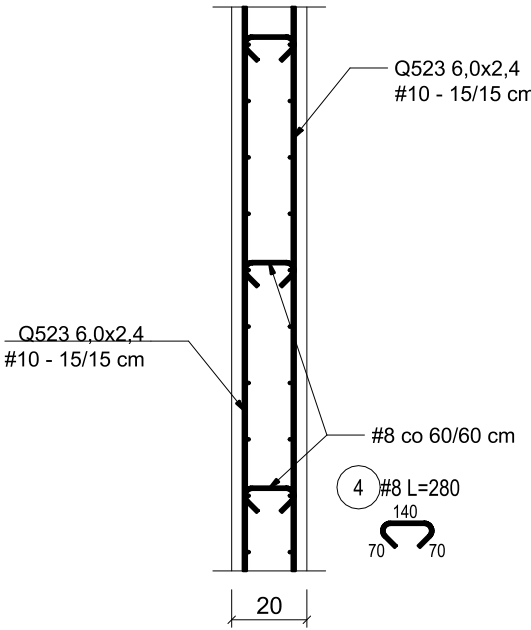

W1 - 20x25
L= 8,90 m

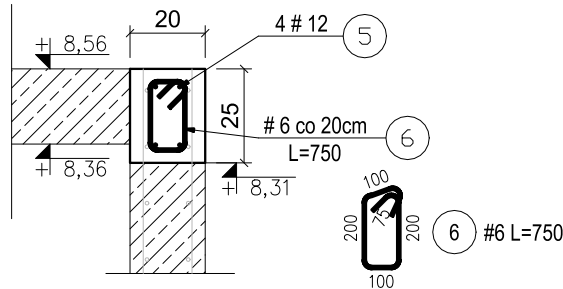

ZAKŁAD SIATEK ZBROJENIOWYCH

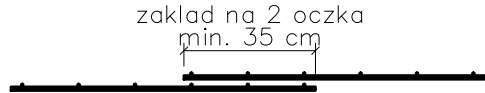

DOZBROJENIE NAROŻY ŚCIANY

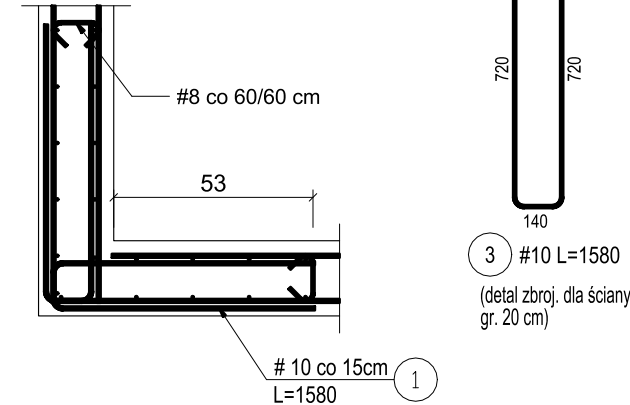

- UWAGI:**
MATERIAŁ:
- Beton C25/30
 - Stal B500A
 - Klasa ekspozycji XC1
 - Otulina 25 mm
 - Klasa odporności ogniowej R120

JEDNOSTKA PROJEKTOWA:		Usługi projektowe i nadzór budowlany TS PROJEKT mgr inż. Tomasz Strzałka ul. Parkowa 2A, 47-208 Długomiłowice Tel. 721 227 173 tsprojekt.upinb@gmail.com NIP: 749 195 83 76 REGON: 369940042	
NAZWA OBIEKTU BUDOWLANEGO:		Przebudowa pomieszczeń na potrzeby związane z rozwiązywaniem problemów alkoholowych oraz integracji osób uzależnionych, budowa windy w budynku Urzędu Miejskiego w Głubczycach	
INWESTOR:		Gmina Głubczyce Ul. Niepodległości 14 48-100 Głubczyce	
ADRES INWESTYCJI:		Ul. Niepodległości 14 48-100 Głubczyce	
TEMAT RYSUNKU:	SKALA:	NR RYSUNKU:	Konstrukcja
Detale zbrojenia ścian żelbet.	1:20	K-06	
AUTOR:	NR UPRAWNIENI:	PODPIS:	
mgr inż. Tomasz Strzałka	OPL/1437/PWBKb/17 Spec. konstrukcyjno-budowlana		
AUTOR:	NR UPRAWNIENI:	PODPIS:	
mgr inż. Adam Gugała	OPL/1509/PWBKb/18 Spec. konstrukcyjno-budowlana		
RYSUNEK CHRONIONY PRAWAMI AUTORSKIMI NR LICENCJI: 180421AA50432H	STADIUM:	DATA:	
	Projekt techniczny	06.12.2024 r.	